

EXPOSITION 2020 MAISON DE LA FORET ET DU BOIS D'Auvergne

« Concilier infrastructure électrique et paysage exceptionnel »

Du 06 janvier au 31 mars 2020

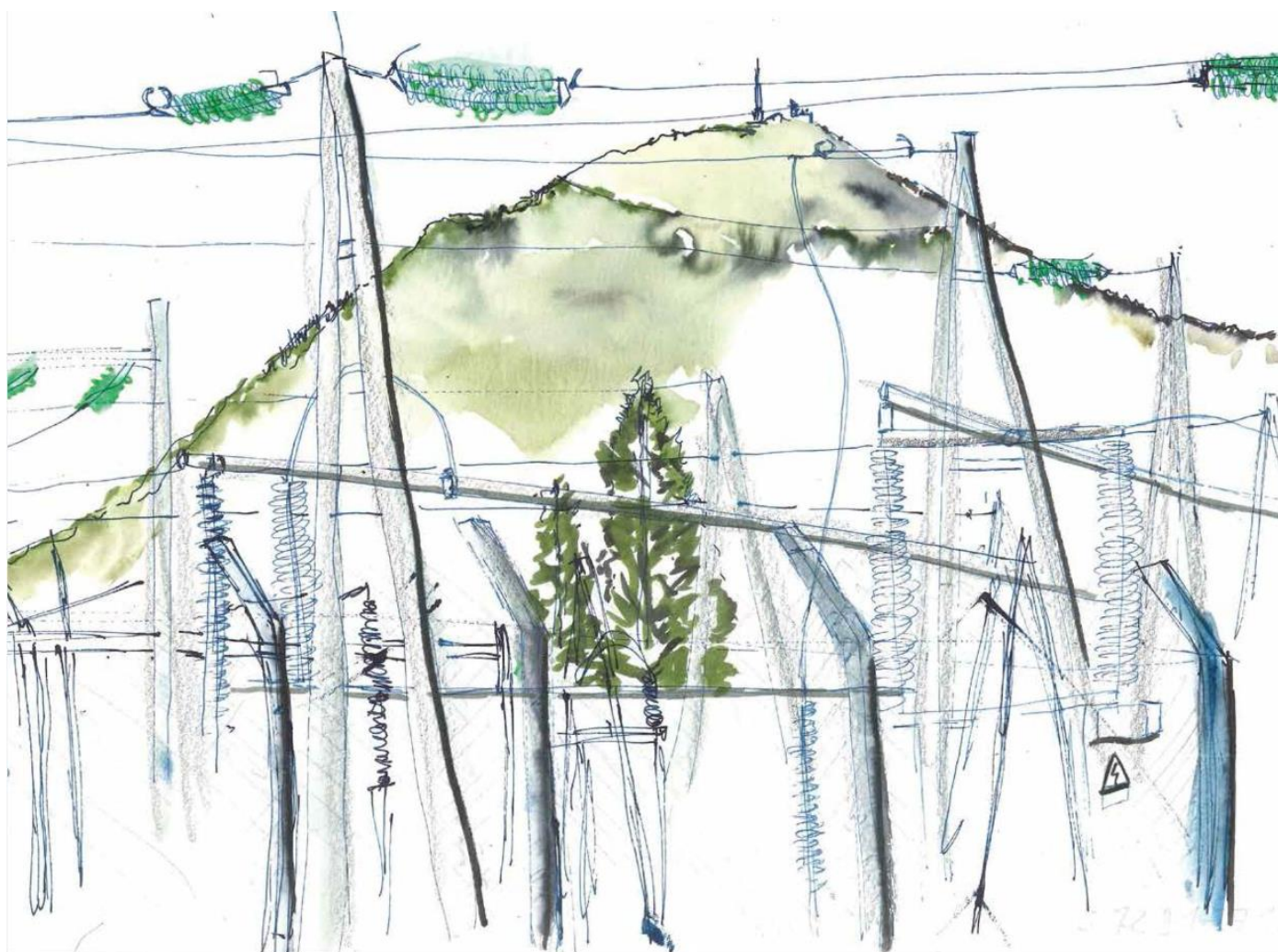

Accès libre et gratuit, selon horaires et jours d'ouverture du
Centre De Ressources de la Maison de la Forêt et du Bois



Centre de Ressources
de la Maison de
la Forêt et du Bois

Haut lieu tectonique
Chaîne des Puys
— faille de Limagne — PATRIMOINE MONDIAL
DE L'UNESCO



PANORAMIQUE
DES
MES

